



# ESPAÇO ACOLHEDOR AYLTON BATISTA

CNPJ 46.733.473/0002-80

RUA CLEMENTINO TEIXEIRA, 90, BELA VISTA – PEDREGULHO/SP CEP 14470-000 - (16) 3171-2909

FUNDADO EM 02 DE ABRIL DE 2014

E-mail: [espacoacolhedorpedregulho@gmail.com](mailto:espacoacolhedorpedregulho@gmail.com)

[www.ccebpedregulho.com.br](http://www.ccebpedregulho.com.br)

“ACOLHIMENTO É ACEITAÇÃO, E ACEITAÇÃO É O PRINCÍPIO DO AMOR.”

## PRESTAÇÃO DE CONTAS

ORGÃO CONCESSOR: PREFEITURA MUNICIPAL

ENTIDADE: CASA DA CRIANÇA EURÍPEDES BARSANULFO (Espaço Acolhedor)

CNPJ: 46.733.473/0002-80

FONE: (016) 3171-2909

RECEBIMENTO	DOCUMENTO	VALOR DO RECURSO	REFERENCIA
10/02/2022	556.949.000.005.281	R\$ 6.000,00	fev/22
<b>TOTAL</b>		<b>R\$ 6.000,00</b>	

Os signatários na qualidade de representantes da Entidade acima mencionada, vem indicar na forma detalhada a documentação da aplicação dos recursos recebidos conforme discriminação acima da Prefeitura Municipal de Jeriquara, a importância de R\$ 6.000,00 (seis mil reais) referente ao mês de Fevereiro de 2022.

DATA	DESTINATÁRIO	NATUREZA	VALOR
01/02/2022	PIX Marketplace (Mochilas)	Material pedagógico	R\$ 183,85
02/02/2022	Michele Prates da Fonseca ref. 12/21	Prestação de serviço	R\$ 775,80
02/02/2022	Maria Quitéria dos Santos Santana ref. 12/21	Prestação de serviço	R\$ 500,00
02/02/2022	Kélita Santana Pinheiro ref. 12/21	Prestação de serviço	R\$ 500,00
08/02/2022	VIVO Telefônica cód 89996026 ref. 01/22	Consumo	R\$ 67,61
11/02/2022	Maria Quitéria dos Santos Santana ref. 01/22	Prestação de serviço	R\$ 1.516,40
11/02/2022	Kélita Santana Pinheiro ref. 01/22	Prestação de serviço	R\$ 1.180,80
11/02/2022	Michele Prates da Fonseca ref. 01/22	Prestação de serviço	R\$ 593,88
15/02/2022	André Luis de Almeida nº 29218	Contabilidade	R\$ 264,00
15/02/2022	GPS nº 50000029754002 ref.01/22	Encargos	R\$ 950,53
15/02/2022	Raphaella Ramalho Ribeiro conv. 00009	Convênio colaboradoras	R\$ 1.083,89
18/02/2022	Bioforte - Dedetização NF 8212	Prestação de serviço	R\$ 90,96
22/02/2022	PIX Marketplace (Leitora) NF 5542	Outros materiais	R\$ 59,22

**TOTAL R\$ 7.766,94**

Obs.: \*\*\* Parte dos pagamentos foram efetuados com as reservas do Espaço Acolhedor

**R\$ 1.766,94**

**VALOR DO RECURSO RECEBIDO**

**R\$ 6.000,00**

Declaramos na qualidade de responsáveis pela Casa da Criança Eurípedes Barsanulfo, que a documentação acima relacionada comprova a exata aplicação para os fins indicados.

Pedregulho, 04 de Março de 2022.

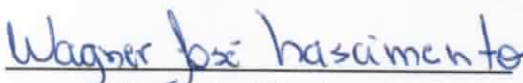
  
Wagner José Nascimento  
Presidente

  
Elisângela Aparecida dos Santos  
1º Tesoureiro



**ESPAÇO ACOLHEDOR  
AYLTON BATISTA**

CNPJ 46.733.473/0002-80

RUA CLEMENTINO TEIXEIRA, 90, (16) 3171-2909.  
BELA VISTA – PEDREGULHO/SP – CEP 14470-000  
FUNDADO EM 02 DE ABRIL DE 2014  
E-mail: [espacoacolhedorpedregulho@gmail.com](mailto:espacoacolhedorpedregulho@gmail.com)

**PARECER DO CONSELHO FISCAL**

Os membros do Conselho Fiscal da Casa da Criança “Eurípedes Barsanulfo”, tendo examinado as contas e documentos referentes ao Repasse Municipal, atestam a exatidão de sua aplicação total, no valor de R\$ 6.000,00 (Seis Mil Reais), referente aos meses de Fevereiro.

Pedregulho, 04 de Março de 2022

*Paulo Sérgio da Silva*

Paulo Sérgio da Silva  
047.114.696-05

*Ronaldo Barbosa Totoli*

Ronaldo Barbosa Totoli  
145.436.338-06

*Alessandro Boleli Medeiros*

Alessandro Boleli Medeiros  
138.595.768-95

RECEBEMOS DE IDAFY COMERCIO DE VARIEDADES LTDA. OS PRODUTOS CONSTANTES DA NOTA FISCAL INDICADA AO LADO

NF-e

Nº 000.037.733  
SÉRIE 002

DATA DE RECEBIMENTO IDENTIFICACAO E ASSINATURA DO RECEBEDOR

**IDAFY COMERCIO DE VARIEDADES LTDA.**

**DANFE**

Documento Auxiliar da Nota Fiscal Eletrônica

0: Entrada 1: Saída

1

Nº 000.037.733  
SÉRIE:002

Folha 1 d 1



Rua Siqueira Bueno, 1982 - Belenzinho, Sao Paulo, SP - CEP: 03172010 Fone: 1122683044

CHAVE DE ACESSO

3522 0221 1270 6000 0140 5500 2000 0377 3315 0287 3465

Consulta de autenticidade no portal nacional da NF-e  
www.nfe.fazenda.gov.br/portal ou no site da Sefaz Autorizadora

NATUREZA DA OPERAÇÃO

Venda de mercadoria para consumidor final

PROTOCOLO DE AUTORIZAÇÃO DE USO

135220141582 01/02/2022 14:03:21

INSCRIÇÃO ESTADUAL

119430767117

INSC. ESTADUAL DO SUBST. TRIBUTÁRIO

CNPJ

21.127.060/0001-40

DESTINATÁRIO / REMETENTE

NOME/RAZÃO SOCIAL

Espaco Acolhedor Aylton Batist

C.N.P.J / C.P.F.

46.733.473/0002-80

DATA DA EMISSÃO

01/02/2022

ENDEREÇO

CLEMENTINO TEIXEIRA, 90

BAIRRO/DISTRITO

Bela Vista

CEP

14470000

DATA DA ENTRADA / SAÍDA

01/02/2022

MUNICÍPIO

Pedregulho

FONE/FAX

0000000000

UF

SP

INSCRIÇÃO ESTADUAL

HORA DE SAÍDA

14:03:19

FATURA/DUPLICATA

CÁLCULO DO IMPOSTO

BASE DE CÁLCULO DO ICMS	VALOR DO ICMS	BASE DE CÁLCULO DO ICMS SUBSTITUIÇÃO	VALOR DO ICMS SUBSTITUIÇÃO	VALOR TOTAL DOS PRODUTOS
0,00	0,00	0,00	0,00	78,98
VALOR DO FRETE	VALOR DO SEGURO	DESCONTO	OUTRAS DESPESAS ACESSÓRIAS	VALOR DO IPI
0,00	0,00	0,00	0,00	0,00
				VALOR TOTAL DA NOTA
				78,98

TRANSPORTADOR/VOLUME

RAZÃO SOCIAL	FRETE POR CONTA	CODIGO ANTT	PLACA DO VEICULO	UF	CNPJ/CPF
MERCADO ENVIOS SERVICOS DE LOGISTICA LTDA.	2 - Terceiros				20.121.850/0001-55
ENDEREÇO	MUNICÍPIO	UF	INSCRIÇÃO ESTADUAL		
Av. das Nacoes Unidas 3003	Osasco	SP	492875457119		
QUANTIDADE	ESPÉCIE	MARCA	NUMERAÇÃO	PESO BRUTO	PESO LÍQUIDO

DADOS DO PRODUTO / SERVIÇOS

CODIGO PRODUTO	DESCRIÇÃO DOS PRODUTOS / SERVIÇOS	NCM/SH	CSOSN	CFOP	UNID.	QTD.	VLR UNIT.	VALOR TOTAL	B. CALC. ICMS	VALOR ICMS	VALOR IPI	ALÍQUOTAS ICMS	IPI
14062	Mochila Escolar Feminina Passeio Seanite	42029200	2102	5102	UN	1	78,98	78,98	0,00	0,00	0,00	0,00	0,00

DESPESA PAGA COM RECURSOS DO  
MUNICÍPIO DE JERIQUEARA-SP  
Repasse SECRETARIA  
Termo de Colaboração nº 201/18  
Valor R\$ 183,85

EXERCÍCIO  
2022

CÁLCULO DO ISSQN

INSCRIÇÃO MUNICIPAL	VALOR TOTAL DOS SERVIÇOS	BASE DE CÁLCULO DO ISSQN	VALOR DO ISSQN

DADOS ADICIONAIS

Valor aproximado dos tributos (IBPT) R\$35,52. Emitido por ME/EPP optante do Simples Nacional.	RESERVADO AO FISCO
---	--------------------

RECEBEMOS DE MAGDIEL GONCALVES NONATO OS PRODUTOS CONSTANTES DA NOTA FISCAL INDICADA AO LADO		NF-e Nº 000002 Série 1
Data de recebimento	Identificação e assinatura do receptor	

 <b>MAGDIEL GONCALVES NONATO</b> Rua dos Vianas, 950, Apartamento 43, Baeta Neves 09.760-001 - São Bernardo do Campo - SP Fone (11) 98688-2603 - magdiel.nonato@outlook.com	<b>DANFE</b> Documento Auxiliar da Nota Fiscal Eletrônica 0-Entrada 1 1-Saida 1	Controle do Fisco 
	<b>Nº 000002</b> SERIE: 1 Página: 1 de 1	Chave de acesso 3522 0243 9380 9500 0100 5500 1000 0000 0210 2567 1254
	Consulta de autenticidade no portal nacional da NF-e www.nfe.fazenda.gov.br/portal ou no site da Sefaz autorizadora	

Natureza da operação Venda de mercadorias	Protocolo de autorização de uso 135220244275991 22/02/2022 16:50:08
Inscrição Estadual 799.489.839.110	Inscr.est. do subst.trib. CNPJ 43.938.095/0001-00

<b>Destinatário/Remetente</b>			
Nome / Razão Social Espaço Acolhedor Aylton Batis	CNPJ/CPF 46.733.473/0002-80	Inscrição Estadual	Data emissão 22/02/2022
Endereço R RODOLFO DE ALMEIDA, 275	Bairro BELA VISTA	CEP 14.470-000	Data saída 22/02/2022
Município Pedregulho	Fone/Fax	UF SP	Hora saída 16:50:08

Número	Vencimento	Valor	Número	Vencimento	Valor	Número	Vencimento	Valor
--------	------------	-------	--------	------------	-------	--------	------------	-------

<b>Cálculo do imposto</b>						
Base de cálculo do ICMS 0,00	Valor do ICMS 0,00	Base de cálculo do ICMS Subst. 0,00	Valor do ICMS Subst. 0,00	Valor do FCP ST 0,00	Valor total dos produtos 83,90	
Valor do frete 0,00	Valor do seguro 0,00	Desconto 0,00	Outras despesas acessórias 0,00	Valor do IPI 0,00	Valor total da nota 83,90	

<b>Transportador/Volumes transportados</b>						
Nome	Frete por conta 0 - Contratação do Frete por conta do Remetente (CIF)	Código ANTT	Placa do veículo	UF	CNPJ/CPF	
Endereço	Município	UF	Inscrição Estadual			
Quantidade 0	Espécie	Marca	Numeração	Peso bruto 0,000	Peso líquido 0,000	

<b>Itens da nota fiscal</b>													
Código	Descrição do produto/serviço	NCM/SH	CSOSN	CFOP	UN	Qtde	Preço un	Preço total	BC ICMS	Vlr.ICMS	Vlr.IPI	%ICMS	%IPI
CFOP5102	Mochila Escolar Preta	42029200	0400	5.102	UN	1,00	83,90	83,90	0,00	0,00	0,00	0,0000	0,00

<b>Cálculo do ISSQN</b>			
Inscrição Municipal	Valor total dos serviços 0,00	Base de cálculo do ISSQN	Valor do ISSQN 0,00

<b>Dados adicionais</b>	
Observações Total aproximado de tributos: R\$ 29,21 (34,82%) Federais R\$ 14,10 (16,81%) Estaduais R\$ 15,10 (18,00%) . Fonte IBPT.	Reservado ao fisco

22/02/2022 16:51:25

**DESPESA PAGA COM RECURSOS DO  
MUNICÍPIO DE JERQUARA-SP**  
 Repasse SECRETARIA  
 Termo de Colaboração nº \_\_\_\_\_  
 Valor R\$ \_\_\_\_\_

**EXERCÍCIO**

SISBB - SISTEMA DE INFORMACOES BANCO DO BRASIL  
04/02/2022 - AUTOATENDIMENTO - 11.25.16  
2426002426 0001

Comprovante Pix

CLIENTE: CASA C E BARSANULFO  
AGENCIA: 2426-0 CONTA: 13.144-X

PAGAMENTO VIA QR CODE

ID: E0000000020220201165910020508630  
CNPJ DO PAGADOR: 46.733.473/0002-80  
VALOR: 183,85  
DATA: 01/02/2022 - 14:01:17  
COD PRODUTO: mpqprinter19887590992

PAGO PARA: Mercadopago.com Representacoes Ltda.  
CNPJ: 10.573.521/0001-91  
CHAVE PIX: 10573521000191  
INSTITUICAO: 10573521 MERCADO PAGO  
AGENCIA: 0001 - CONTA: 00000000029183335240  
TIPO DE CONTA: Conta Pagamento

Esta transação pode ser tarifada em até 0,99%,  
com valor máximo de R\$ 10,00.

Notificacao enviada em: 01/02/2022 - 14:01:18

DOCUMENTO: 020101  
AUTENTICACAO SISBB: 1.771.7FC.5EB.1AD.1DA

Central de Atendimento BB  
4004 0001  
Consultas, informacoes e servicos transacionais.

SAC BB  
0800 729 0722  
Informacoes, reclamacoes, cancelamento de produ-  
tos e servicos.

Ouvidoria  
0800 729 5678  
Reclamacoes nao solucionadas nos canais  
habituais agencia, SAC e Demais canais de



Informacoes, reclamacoes, cancelamento de cartao  
e outros produtos e servicos de Ouvidoria.



Mochila adidas Daily BP III

Cor: Verde Escuro  
Tamanho: UNI

Vendido e entregue por Centauro

Presente:

- 1 +

UNITARIO R\$ 129,99  
R\$ 89,99 R\$ 89,99



Mochila Puma Phase - 22 Litros

Cor: Preto  
Tamanho: ÚNICO

Vendido e entregue por Centauro

Presente:

- 1 +

UNITARIO R\$ 129,99  
R\$ 109,99 R\$ 109,99

R\$ 199,98

ou 5x de R\$ 40,00 sem juros

CONTINUAR

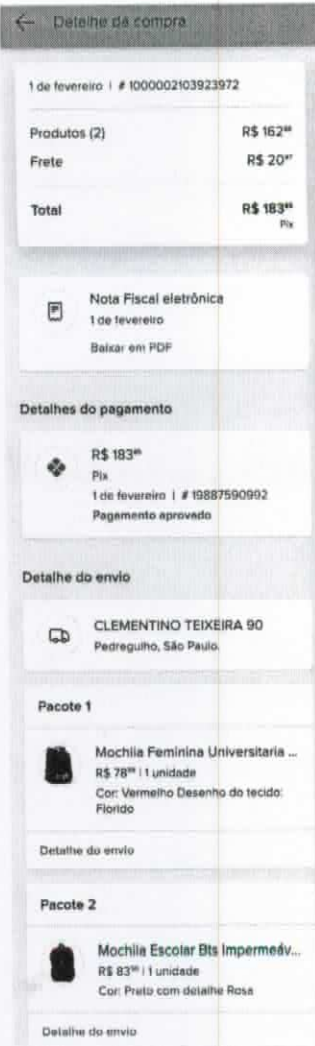

Comprovante Pix

CLIENTE: CASA C E BARSANULFO  
 AGENCIA: 2426-0 CONTA: 13.144-X

SOBRE A TRANSACAO

ID: E0000000020220202131548296424214  
 CNPJ DO PAGADOR: 46.733.473/0002-80  
 VALOR: 775,80  
 TARIFA: 7,68  
 DATA: 02/02/2022 - 10:49:06

PAGO PARA: Michele P G Fonseca  
 CPF: \*\*\*.640.677-\*\*  
 INSTITUICAO: 90400888 BCO SANTANDER (BRASIL) S.A  
 AGENCIA: 0137 - CONTA: 00000000000010143288  
 TIPO DE CONTA: Conta Corrente

Notificacao enviada em: 02/02/2022 - 10:49:07

DOCUMENTO: 020201  
 AUTENTICACAO SISBB: 3.5BC.A02.2A3.DC5.146

Central de Atendimento BB  
 4004 0001  
 Consultas, informacoes e servicos transacionais.

SAC BB  
 0800 729 0722  
 Informacoes, reclamacoes, cancelamento de produtos e servicos.

Ouvidoria  
 0800 729 5678  
 Reclamacoes nao solucionadas nos canais habituais agencia, SAC e Demais canais de atendimento.

DESPEZA PAGA COM RECURSOS DO  
 MUNICIPIO DE JERIQUEARA-SP  
 Repasse SECRETARIA *Amital*  
 Termo de Colaboração n° *001/18*  
 Valor R\$ 775,80  
**EXERCÍCIO**

RECIBO DE PAGAMENTO A AUTÔNOMO			
Nome ou Razão Social:	CASA DA CRIANÇA EURIPEDES BARSANULFO	Recibo Nº:	1ª Via 0004
Matrícula (CNPJ/INSS):	46.733.473/0002-80		
Recebi da empresa acima identificada pela prestação dos serviços de:		FOLGUISTA a importância de R\$	1.118,80
<b>INFORMAÇÕES PARA DEDUÇÃO DO IRRF</b>		<b>ESPECIFICAÇÕES</b>	
Pensão Alimentícia..... R\$	-	Valor dos Serviços Prestados..... R\$	1.118,80
Dependentes 0 X R\$ 137,99 R\$	-	R\$	-
<b>CALCULO DO INSS</b>		R\$	-
Base de Cálculo..... R\$		R\$	-
Alíquota..... %		<b>S O M A..... R\$</b>	<b>1.118,80</b>
Valor a Recolher..... R\$		<b>DESCONTOS</b>	
<b>CALCULO DO IRRF</b>		INSS Retido..... R\$	-
Base de Cálculo..... R\$		ISSQN Retido - Alíquota de: 0 % R\$	-
Alíquota..... %		IRRF..... R\$	-
IR Calculado..... R\$		<b>VALOR LIQUIDO A RECEBER..... R\$</b>	<b>1.118,80</b>
Parcela a Deduzir..... R\$		<b>RECIBO</b>	
Valor a Recolher..... R\$		Local: Pedregulho - SP	
<b>IDENTIFICAÇÃO</b>		Data: 2/2/2022	
Nome do Emitente: MICHELE PRATES DA FONSECA		 Assinatura do(a) Emitente	
Insc. INSS/PIS Nº			
CPF Nº 093.640.677/11			
C. Identidade Nº 10.766.205-8			
Cad. Municipal Nº			

Comprovante Pix

CLIENTE: CASA C E BARSANULFO  
AGENCIA: 2426-0 CONTA: 13.144-X

=====

SOBRE A TRANSACAO

-----

ID: E0000000020220202135237427131089  
CNPJ DO PAGADOR: 46.733.473/0002-80  
VALOR: 500,00  
TARIFA: 4,95  
DATA: 02/02/2022 - 10:59:06

-----

PAGO PARA: Maria Q S Santana  
CPF: \*\*\*.526.148-\*\*  
INSTITUICAO: 90400888 BCO SANTANDER (BRASIL) S.A  
AGENCIA: 0137 - CONTA: 00000000000010149583  
TIPO DE CONTA: Conta Corrente

-----

Notificacao enviada em: 02/02/2022 - 10:59:07

=====

DOCUMENTO: 020202  
AUTENTICACAO SISBB: A.236.B68.6DB.703.F0B

=====

Central de Atendimento BB  
4004 0001  
Consultas, informacoes e servicos transacionais.

SAC BB  
0800 729 0722  
Informacoes, reclamacoes, cancelamento de produtos e servicos.

Ouvidoria  
0800 729 5678  
Reclamacoes nao solucionadas nos canais habituais agencia, SAC e Demais canais de atendimento.

Atendimento a deficientes auditivos ou fala

DESPESA PAGA COM RECURSOS DO  
MUNICIPIO DE JERIQUARA-SP  
Repasso SECRETARIA *Assist. Social*  
Termo de Colaboração nº *2021/18*  
Valor R\$ 500,00

EXERCÍCIO  
2022

## RECIBO DE PAGAMENTO A AUTÔNOMO

Nome ou Razão Social:	CASA DA CRIANÇA EURIPEDES BARSANULFO	Recibo Nº:	1ª Via 0002
Matrícula (CNPJ/INSS):	46.733.473/0002-80		
Recebi da empresa acima identificada pela prestação dos serviços de:		FOLGUISTA a importância de R\$	1.280,82
<b>INFORMAÇÕES PARA DEDUÇÃO DO IRRF</b>		<b>ESPECIFICAÇÕES</b>	
Pensão Alimentícia..... R\$	-	Valor dos Serviços Prestados..... R\$	1.280,82
Dependentes 0 X R\$ 137,99 R\$	-	R\$	-
<b>CÁLCULO DO INSS</b>		R\$	-
Base de Cálculo..... R\$		R\$	-
Alíquota..... %		<b>S O M A..... R\$</b>	<b>1.280,82</b>
Valor a Recolher..... R\$		<b>DESCONTOS</b>	
<b>CÁLCULO DO IRRF</b>		INSS Retido..... R\$	-
Base de Cálculo..... R\$		ISSQN Retido - Alíquota de: 0 % R\$	-
Alíquota..... %		IRRF..... R\$	-
IR Calculado..... R\$		<b>VALOR LIQUIDO A RECEBER..... R\$</b>	<b>1.280,82</b>
Parcela a Deduzir..... R\$		<b>RECIBO</b>	
Valor a Recolher..... R\$		Local: Pedregulho - SP	
<b>IDENTIFICAÇÃO</b>		Data: <i>02/02/2022</i>	
Nome do Emitente: MARIA QUITÉRIA DOS SANTOS SANTANA		<i>maria Quitéria dos S. Santana</i>	
Insc. INSS/PIS Nº		Assinatura do(a) Emitente	
CPF Nº 330.526.148-00			
C. Identidade Nº 40.610.752-X			
Cad. Municipal Nº			

Comprovante Pix

CLIENTE: CASA C E BARSANULFO  
 AGENCIA: 2426-0 CONTA: 13.144-X

SOBRE A TRANSACAO

ID: E0000000020220202135734685170236  
 CNPJ DO PAGADOR: 46.733.473/0002-80  
 VALOR: 500,00  
 TARIFA: 4,95  
 DATA: 02/02/2022 - 10:59:21

PAGO PARA: Kelita S P Santos  
 CPF: \*\*\*.610.388-\*\*  
 INSTITUICAO: 00360305 CAIXA ECONOMICA FEDERAL  
 AGENCIA: 4894 - CONTA: 00000000000000066162  
 TIPO DE CONTA: Conta Poupanca

Notificacao enviada em: 02/02/2022 - 10:59:22

DOCUMENTO: 020203  
 AUTENTICACAO SISBB: 9.1C7.624.A61.51E.998

Central de Atendimento BB  
 4004 0001  
 Consultas, informacoes e servicos transacionais.

SAC BB  
 0800 729 0722  
 Informacoes, reclamacoes, cancelamento de produtos e servicos.

Ouvidoria  
 0800 729 5678  
 Reclamacoes nao solucionadas nos canais habituais agencia, SAC e Demais canais de atendimento.

DESPEZA PAGA COM RECURSOS DO  
 MUNICIPIO DE JERIQUEARA-SP  
 Repasse SECRETARIA *Assist Social*  
 Termo de Colaboração n° *001/18*  
 Valor R\$ *500,00*  
**EXERCÍCIO**  
*2022*

RECIBO DE PAGAMENTO A AUTÔNOMO		
Nome ou Razão Social:	CASA DA CRIANÇA EURIPEDES BARSANULFO	2ª Via
Matrícula (CNPJ/INSS):	46.733.473/0002-80	0001
Recebi da empresa acima identificada pela prestação dos serviços de:	FOLGUISTA	Recibo Nº ou Mês/Ano:
0	a importância de R\$	1.249,26
0		
<b>INFORMAÇÕES PARA DEDUÇÃO DO IRRF</b>		<b>ESPECIFICAÇÕES</b>
Pensão Alimentícia..... R\$	-	Valor dos Serviços Prestados..... R\$
0		0
Dependentes 0 X R\$ 137,99 R\$	-	0
		0
		0
<b>CÁLCULO DO INSS</b>		<b>SOMA..... R\$</b>
Base de Cálculo..... R\$	-	1.249,26
Aliquota..... %	-	
Valor a Recolher..... R\$	-	
<b>CÁLCULO DO IRRF</b>		<b>DESCONTOS</b>
Base de Cálculo..... R\$	-	INSS Retido..... R\$
Aliquota..... %	-	ISSQN Retido - Alíquota de: 0 % R\$
IR Calculado..... R\$	-	IRRF..... R\$
Parcela a Deduzir..... R\$	-	<b>VALOR LÍQUIDO A RECEBER..... R\$</b>
Valor a Recolher..... R\$	-	1.249,26
<b>IDENTIFICAÇÃO</b>		<b>RECIBO</b>
Nome do Emitente: KELITA SANTANA SANTOS		Local: Pedregulho - SP
Insc. INSS/PIS Nº 0		Data: 02/02/2022
CPF Nº 491.610.388/22		
C. Identidade Nº 59.359.412-6		
Cad. Municipal Nº 0		<i>Kelita Santana</i>
		Assinatura do(a) Emitente





Cadastro do Assinante

Telefônica Bras II S/A
Av. Engenheiro Luís Carlos Berrini, 1376,
Ed. Eoo Berrini
Cidade Monções
CEP: 04571-636 - São Paulo - SP
CNPJ: 02.558.157/0001-02
Insc Est: 108383949112
http://www.vivo.com.br

Nome: CASA DA CRIANCA EURIPEDES BARSANULFO
Endereço: R CLEMENTINO TEIXEIRA 90 ALTO BELA VISTA - 14470-000 - PEDREGULHO / SP
Código do cliente: 8999 6026 9396 DV: 9
Mês de referência: Janeiro/2022
Número da fatura: 1425950402-0 Tipo de cliente: Não residencial Estado de instalação: São Paulo
Número do telefone: 1631 712909
Data de emissão: 19/01/2022

06/02/2022
67,61

Descrição da sua fatura

Table with columns: RESUMO, VALOR (R\$). Rows include Plano Contratado, Serviços Mensais, Telefone + Serviços Digitais e Técnicos, Total (67,61), Ligações, and TOTAL GERAL A PAGAR (67,61).

Histórico de consumo

Table showing consumption history for December, January, and February. Includes columns for Tipo de Ligação and minutes used.

Vivo Valoriza
Aproveite os benefícios do Vivo Valoriza no App Meu Vivo.

Para informações detalhadas da sua conta
acesse o aplicativo Meu Vivo. O detalhamento
também está disponível em
www.vivo.com.br/meuvivo e pode ser solicitado
impresso, de forma permanente ou não. Caso
ainda tenha dúvidas, ligue para nossa Central de
Relacionamento no 103 15 ou acesse
www.vivo.com.br/faleconosco. Pessoas com
necessidades especiais de fala e audição: 142.

Mensagem para você

A partir de 25/02/2022 as tarifas das chamadas fixo-móvel
SMP do seu Plano Básico Local (VC1) sofrerão alteração.
Para mais informações, ligue 103 15. Portadores de
necessidades especiais de fala/audição, ligue 142. Fique
de olho! Os e-mails que a Vivo utiliza para enviar a Conta
Digital são sempre terminados em "@vivo.com.br". Tenha
cuidado com outros remetentes, pois eles podem apresentar
riscos.

Handwritten note: DESPESA PAGA COM RECURSOS DO MUNICÍPIO DE JERIQUARA-SP. Repasse SECRETARIA Anistia local. Termo de Colaboração nº 20118. Valor R\$ 67,61. EXERCÍCIO 2022.

AVISO IMPORTANTE

Nossos registros indicam débito(s) pendente(s) no valor de R\$ 73,51. Evite suspensão do serviço e despesas desnecessárias pagando sua conta em dia. Caso já tenha pago até 21/01/2022 favor desconsiderar esta mensagem.

Importante: mantenha o pagamento em dia e evite a suspensão parcial/total dos serviços e a inclusão nos órgãos de proteção do crédito. Para pagamentos após o vencimento serão cobrados encargos de 2% e juros de 1% ao mês em conta futura. O ressarcimento por inoperância é realizado em conformidade com as Resoluções: Para STFC artigo 32º da Resolução Anatel nº 426/2005; para SCM artigo 46º da Resolução Anatel nº 614/2013 e para TV artigo 6º da Resolução 488/2007. Central de Atendimento Anatel: 1331 (Geral), 1332 (Deficientes Auditivos) e www.anatel.gov.br. Recurso da atendimento VIVO, ligue com o protocolo em mãos para 103 15 e 142 para pessoas com necessidades especiais de fala/audição.

(074) Plano PBL

Destaque Aqui

Autenticação Mecânica



Table with columns: Nome do Cliente (CASA DA CRIANCA EURIPEDES BARSANULFO), Data de Vencimento (06/02/2022), Valor a Pagar (R\$) (67,61).

Table with columns: Código do cliente (8999 6026 9396), Código para Cadastro de Débito Automático (899960269396-9), Número da Fatura (1425950402-0).



Pagar via Pix



SISBB - SISTEMA DE INFORMACOES BANCO DO BRASIL  
18/02/2022 - AUTOATENDIMENTO - 08.08.38  
2426002426 SEGUNDA VIA 0001

COMPROVANTE DE PAGAMENTO

CLIENTE: CASA C E BARSANULFO  
AGENCIA: 2426-0 CONTA: 13.144-X

=====  
Convenio VIVO FIXO/BRASIL  
Codigo de Barras 84680000000-8 67610082089-0  
99602693961-0 42595040299-9  
Data do pagamento 08/02/2022  
Valor Total 67,61  
=====

DOCUMENTO: 020801  
AUTENTICACAO SISBB: 5.A2C.2BE.9B3.676.DC3

SISBB - SISTEMA DE INFORMACOES BANCO DO BRASIL  
18/02/2022 - AUTOATENDIMENTO - 08.09.50  
2426002426 0001

Comprovante Pix

CLIENTE: CASA C E BARSANULFO  
AGENCIA: 2426-0 CONTA: 13.144-X

SOBRE A TRANSACAO

ID: E000000002022021105231318164421  
CNPJ DO PAGADOR: 46.733.473/0002-80  
VALOR: 1.516,40  
TARIFA: 10,00  
DATA: 11/02/2022 - 07:54:18

PAGO PARA: Maria Q S Santana  
CPF: \*\*\*.526.148-\*\*  
INSTITUICAO: 90400888 BCO SANTANDER (BRASIL) S.A  
AGENCIA: 0137 - CONTA: 00000000000010149583  
TIPO DE CONTA: Conta Corrente

Notificacao enviada em: 11/02/2022 - 07:54:19

DOCUMENTO: 021101  
AUTENTICACAO SISBB: 5.93B.F96.68F.7BF.1D5

Central de Atendimento BB  
4004 0001  
Consultas, informacoes e servicos transacionais.

SAC BB  
0800 729 0722  
Informacoes, reclamacoes, cancelamento de produtos e servicos.

Ouvidoria  
0800 729 5678  
Reclamacoes nao solucionadas nos canais habituais agencia, SAC e Demais canais de atendimento.

Atendimento a deficientes auditivos ou fala  
0800 729 0088

DESPEZA PAGA COM RECURSOS DO  
MUNICIPIO DE JERQUIARA-SP  
Repasso SECRETARIA Amst local  
Termo de Colaboração nº 01/18  
Valor R\$ 1516,40

EXERCÍCIO  
2022

RECIBO DE PAGAMENTO A AUTÔNOMO			
Nome ou Razão Social: CASA DA CRIANÇA EURIPEDES BARSANULFO		Recibo Nº:	1ª Via 0006
Matrícula (CNPJ/INSS): 46.733.473/0002-80			
Recebi da empresa acima identificada pela prestação dos serviços de: FOLGUISTA		a importância de R\$	1.516,40
<b>INFORMAÇÕES PARA DEDUÇÃO DO IRRF</b>		<b>ESPECIFICAÇÕES</b>	
Pensão Alimentícia..... R\$ -		Valor dos Serviços Prestados..... R\$	1.516,40
Dependentes 0 X R\$ 137,99 R\$ -		R\$ -	-
<b>CÁLCULO DO INSS</b>		R\$ -	-
Base de Cálculo..... R\$		S O M A..... R\$	1.516,40
Alíquota..... %		<b>DESCONTOS</b>	
Valor a Recolher..... R\$		INSS Retido..... R\$	-
<b>CÁLCULO DO IRRF</b>		ISSQN Retido - Alíquota de: 0 % R\$	-
Base de Cálculo..... R\$		IRRF..... R\$	-
Alíquota..... %		VALOR LIQUIDO A RECEBER..... R\$	1.516,40
IR Calculado..... R\$		<b>RECIBO</b>	
Parcela a Deduzir..... R\$		Local: Pedregulho - SP	
Valor a Recolher..... R\$		Data: 11/02/2022	
<b>IDENTIFICAÇÃO</b>		Assinatura do(a) Emitente	
Nome do Emitente: MARIA QUITÉRIA DOS SANTOS SANTANA		maria Quitéria dos S. Santana	
Insc. INSS/PIS Nº			
CPF Nº: 330.526.148-00			
C. Identidade Nº: 40.610.752-X			
Cad. Municipal Nº			

Comprovante Pix

CLIENTE: CASA C E BARSANULFO  
 AGENCIA: 2426-0 CONTA: 13.144-X

SOBRE A TRANSACAO

ID: E0000000020220211105135718926262  
 CNPJ DO PAGADOR: 46.733.473/0002-80  
 VALOR: 1.180,80  
 TARIFA: 10,00  
 DATA: 11/02/2022 - 07:54:31

PAGO PARA: Kelita S P Santos  
 CPF: \*\*\*.610.388-\*\*  
 INSTITUICAO: 00360305 CAIXA ECONOMICA FEDERAL  
 AGENCIA: 4894 - CONTA: 0000000000000066162  
 TIPO DE CONTA: Conta Poupanca

Notificacao enviada em: 11/02/2022 - 07:54:32

DOCUMENTO: 021102  
 AUTENTICACAO SISBB: D.F6C.7CD.218.468.70C

Central de Atendimento BB  
 4004 0001  
 Consultas, informacoes e servicos transacionais.

SAC BB  
 0800 729 0722  
 Informacoes, reclamacoes, cancelamento de produtos e servicos.

Ouvidoria  
 0800 729 5678  
 Reclamacoes nao solucionadas nos canais habituais agencia, SAC e Demais canais de atendimento.

Atendimento a deficientes auditivos ou fala

**DESPEZA PAGA COM RECURSOS DO  
 MUNICIPIO DE JERIQUEARA-SP**  
 Repasse SECRETARIA *Amil. Parcel*  
 Termo de Colaboração nº *20118*  
 Valor R\$ *1180,80*

**EXERCÍCIO**  
*2022*

RECIBO DE PAGAMENTO A AUTÔNOMO		
Nome ou Razão Social:	CASA DA CRIANÇA EURIPEDES BARSANULFO	2ª Via
Matrícula (CNPJ/INSS):	46.733.473/0002-80	Recibo Nº ou Mês/Ano: 0007
Recebi da empresa acima identificada pela prestação dos serviços de:	FOLGUISTA	
0	a importância de R\$	1.180,80
0		
<b>INFORMAÇÕES PARA DEDUÇÃO DO IRRF</b>		<b>ESPECIFICAÇÕES</b>
Pensão Alimentícia..... R\$	-	Valor dos Serviços Prestados..... R\$ 1.180,80
0	RS	0
Dependentes 0 X R\$ 137,99	RS	0
	RS	0
	RS	0
<b>CALCULO DO INSS</b>		<b>SOMA..... R\$ 1.180,80</b>
Base de Cálculo..... R\$	-	
Alíquota..... %	-	
Valor a Recolher..... R\$	-	
<b>CALCULO DO IRRF</b>		<b>DESCONTOS</b>
Base de Cálculo..... R\$	-	INSS Retido..... R\$ -
Alíquota..... %	-	ISSQN Retido - Alíquota de: 0 % R\$ -
IR Calculado..... R\$	-	IRRF..... R\$ -
Parcela a Deduzir..... R\$	-	<b>VALOR LIQUIDO A RECEBER..... R\$ 1.180,80</b>
Valor a Recolher..... R\$	-	
<b>IDENTIFICAÇÃO</b>		<b>RECIBO</b>
Nome do Emitente: KELITA SANTANA SANTOS		Local: Pedregulho - SP
Insc INSS/PIS Nº 0		Data: 11/02/2022
CPF Nº 491.610.388/22		
C. Identidade Nº 59.359.412-6		
Cad. Municipal Nº 0		
		<i>Kelita Santana</i> Assinatura do(a) Emitente

Comprovante Pix

CLIENTE: CASA C E BARSANULFO  
 AGENCIA: 2426-0 CONTA: 13.144-X

SOBRE A TRANSACAO

ID: E0000000020220211105035258984003  
 CNPJ DO PAGADOR: 46.733.473/0002-80  
 VALOR: 593,88  
 TARIFA: 5,87  
 DATA: 11/02/2022 - 07:54:44

PAGO PARA: Michele P G Fonseca  
 CPF: \*\*\*.640.677-\*\*  
 INSTITUICAO: 90400888 BCO SANTANDER (BRASIL) S.A  
 AGENCIA: 0137 - CONTA: 00000000000010143288  
 TIPO DE CONTA: Conta Corrente

Notificacao enviada em: 11/02/2022 - 07:54:44

DOCUMENTO: 021103  
 AUTENTICACAO SISBB: 6.680.7F1.746.CBA.4B8

Central de Atendimento BB  
 4004 0001

Consultas, informacoes e servicos transacionais.

SAC BB  
 0800 729 0722  
 Informacoes, reclamacoes, cancelamento de produtos e servicos.

Ouvidoria  
 0800 729 5678  
 Reclamacoes nao solucionadas nos canais habituais agencia, SAC e Demais canais de atendimento.

DESPEZA PAGA COM RECURSOS DO  
 MUNICIPIO DE JERIQUEARA-SP  
 Repasse SECRETARIA *Christiane*  
 Termo de Colaboração n° *001/18*  
 Valor R\$ *593,88*  
**EXERCÍCIO**  
*2022*

## RECIBO DE PAGAMENTO A AUTÔNOMO

Nome ou Razão Social: CASA DA CRIANÇA EURIPEDES BARSANULFO  
 Matrícula (CNPJ/INSS): 46.733.473/0002-80 Recibo Nº: 1ª Via 0005

Recebi da empresa acima identificada pela prestação dos serviços de: FOLGUISTA  
 a importância de R\$ 593,88

INFORMAÇÕES PARA DEDUÇÃO DO IRRF		ESPECIFICAÇÕES	
Pensão Alimentícia..... R\$	-	Valor dos Serviços Prestados..... R\$	593,88
Dependentes 0 X R\$ 137,99 R\$	-	R\$	-
<b>CÁLCULO DO INSS</b>		R\$	-
Base de Cálculo..... R\$	-	<b>SOMA..... R\$</b>	<b>593,88</b>
Alíquota..... %	-	<b>DESCONTOS</b>	
Valor a Recolher..... R\$	-	INSS Retido..... R\$	-
<b>CÁLCULO DO IRRF</b>		ISSQN Retido - Alíquota de: 0 % R\$	-
Base de Cálculo..... R\$	-	IRRF..... R\$	-
Alíquota..... %	-	<b>VALOR LIQUIDO A RECEBER..... R\$</b>	<b>593,88</b>
IR Calculado..... R\$	-	<b>RECIBO</b>	
Parcela a Deduzir..... R\$	-	Local: Pedregulho - SP	
Valor a Recolher..... R\$	-	Data: <i>11/02/2022</i>	

**IDENTIFICAÇÃO**  
 Nome do Emitente: MICHELE PRATES DA FONSECA  
 Insc. INSS/PIS Nº  
 CPF Nº: 093.640.677/11  
 C. Identidade Nº: 10.766.205-8  
 Cad. Municipal Nº

*Michele Prates da Fonseca*  
 Assinatura do(a) Emitente

15/02/2022 - BANCO DO BRASIL - 15:35:43  
242602426 SEGUNDA VIA 0001

COMPROVANTE DE TRANSFERENCIA  
DE CONTA CORRENTE P/ CONTA CORRENTE

CLIENTE: CASA C E BARSANULFO  
AGENCIA: 2426-0 CONTA: 13.144-X

DATA DA TRANSFERENCIA 15/02/2022  
NR. DOCUMENTO 552.426.000.009.733  
VALOR TOTAL 264,00

\*\*\*\*\* TRANSFERIDO PARA:  
CLIENTE: E CONT PEDREGULHO LTDA ME  
AGENCIA: 2426-0 CONTA: 9.733-0  
NR. DOCUMENTO 552.426.000.013.144  
NR.AUTENTICACAO 1.EEA.E7A.B5E.6C0.A76

\*\*\*\*\* DEMONSTRATIVO DE HONORARIOS \*\*\*\*\*  
\* ANDRE LUIS DE ALMEIDA Numero 29218 \*

\* Data de Emissao: 14/02/2022 Data de Vencimento 10/01/2022  
\* CNPJ/CPF 109.028.898-00 CRC 1SP206209/0-1 Fone 3171-2712

\* CASA DA CRIANCA EURIPEDES BARSANULFO C/C: 427  
\* End: RUA RODOLFO DE ALMEIDA 275 BELA VISTA 14470-000  
\* PEDREGULHO SP CNPJ/CPF: 46.733.473/0002-80 CCM:

Descricao dos Servicos	Qtde	VALOR
MENSALIDADE 12/2021		264,00

DESPESA PAGA COM RECURSOS DO  
MUNICIPIO DE JERIQUEARA-SP  
Repasso SECRETARIA *Anistia Especial*  
Termo de Colaboração n° *011/18*  
Valor R\$ 269,00

**EXERCÍCIO**  
*2022*

\* Recebemos Sub-total 264,00 \*

Liquido 264,00

\* Obs: Desobrigado emitir N.F. Art 96 Decreto 44540/04 Paragrafo Unico Inc IV  
\* Mensagem:

15/02/2022 - BANCO DO BRASIL - 10:44:22  
 242602426 SEGUNDA VIA 0001

COMPROVANTE DE TRANSFERENCIA  
 DE CONTA CORRENTE P/ CONTA CORRENTE

CLIENTE: CASA C E BARSANULFO  
 AGENCIA: 2426-0 CONTA: 13.144-X

DATA DA TRANSFERENCIA 15/02/2022  
 NR. DOCUMENTO 552.426.000.012.753  
 VALOR TOTAL 950,53

\*\*\*\*\* TRANSFERIDO PARA:  
 CLIENTE: CASA D C E BARSANULFO  
 AGENCIA: 2426-0 CONTA: 12.753-1  
 NR. DOCUMENTO 552.426.000.013.144

NR. AUTENTICACAO 9.C03.93F.A57.8B9.143

SISBB - SISTEMA DE INFORMACOES BANCO DO BRASIL  
 09/02/2022 - AUTOATENDIMENTO - 16.13.53  
 242602426 SEGUNDA VIA 0001

COMPROVANTE DE PAGAMENTO

CLIENTE: CASA D C E BARSANULFO  
 AGENCIA: 2426-0 CONTA: 12.753-1

Convenio RFB-DARF CODIGO DE BARRAS  
 Codigo de Barras 8582000031-7 09020385220-1  
 49071622033-5 96937312325-0

Agente arrecadador: CNC 001 Banco do Brasil S.A.  
 Data do pagamento 09/02/2022  
 Numero do Documento 07.16.22033.9693731-2  
 Valor Total 3.109,02

Modelo aprovado pelo Ato Declaratorio Executivo  
 Conjunto nº 01 de 31 de outubro de 2011

DOCUMENTO: 020901  
 AUTENTICACAO SISBB: 7.B2F.468.7D9.AE9.5DF



Documento de Arrecadação  
 de Receitas Federais

CPF: 46.733.473/0001-07 Titulo Fiscal: CASA DA CRIANCA EURIPEDES BARSANULFO  
 Período de Arrecadação: Janeiro/2022 Data de Vencimento: 18/02/2022 Numero do Documento: 07.16.22033.9693731-2 Valor Arrecadado em: 18/02/2022  
 N° Recibo Declaração: 50000029754002 Valor Total do Documento: 3.109,02

Código	Demonstração	Principal	Multa	Juros	Total
1801	CONTA 440V DESCRITA: SEGURADO EMPREGADO-AVULSO	3.109,02			3.109,02
	01 CF ISS/RAD03 - EMPREGADOS-AVULSO				
	PA 01/1807 0000 18/02/2022				
	<b>Total</b>	<b>3.109,02</b>			<b>3.109,02</b>

Valor R\$ 3.109,02  
 Termo de Colaboração nº 01/16  
 Repasse SECRETARIA Municipal de Recurso  
 MUNICIPIO DE JERIKUARA-SP  
 DESPESA PAGA COM RECURSOS DO

RECEITA (Versão 3.0.0) Página: 1/1 02/02/2022 14:21:42  
 8582000031 7 09020385220 1 49071622033 5 96937312325 0 AUTENTICACAO MECANICA

Documento de Arrecadação de Receitas Federais  
 8582000031 7 09020385220 1 49071622033 5 96937312325 0  
 CNPJ: 46.733.473/0001-07  
 Número: 07.16.22033.9693731-2  
 Pagar até: 18/02/2022  
 Valor: 3.109,02

0424 - CASA DA CRIANCA EURIPEDES BARSANULFO

Descrição	Resumo de Tributos Competência: 01/2022	Valor
TRIBUTOS		
Total da GPS		980,53
Contribuição - Contr. Substituição Rec. Patronal		0,00
FGTS do mês		1.124,77
FGTS sobre décimo terceiro		0,00
IRRF sobre salário		0,00
IRRF sobre férias		0,00
IRRF sobre outação		0,00
IRRF sobre ori-labore		0,00
Contribuição Sindical		0,00
Contribuição Assistencial		0,00
Contribuição Confederativa		0,00
Contribuição Social		0,00
GRFP		0,00
PIS		0,00
Salário Educação - CAD		2.008,45
Total do Resumo		2.008,45
BASES DE CÁLCULO E ALÍQUOTAS		
Sócio		0,00
Autônomo		0,00
Funcionário		14.080,15
Funcionários Lei 9601/98		0,00
Funcionários Verde Amarelo - Base Isenta		0,00
B.C. FGTS		14.080,15
B.C. FGTS sobre 13ª		0,00
B.C. FGTS - menor aprendiz		0,00
B.C. FGTS sobre 13ª - menor aprendiz		0,00
B.C. FGTS - Verde Amarelo		0,00
B.C. FGTS sobre 13ª - Verde Amarelo		0,00
Cooperativo		0,00
Contribuição 1ª Terceiros sobre autônomo		0,00
PIS folha de pagamento		0,00
Alíquota INSS autônomos		0,00
Alíquota de Terceiros autônomos		0,00
OUTROS DADOS		
Líquido sobre a folha de pagamento		12.354,95
Líquido sobre ori-labore		0,00
Quantidade de Funcionários		000009
Quantidade de Funcionários Lei 9601/98		000000
Quantidade de Funcionários Verde Amarelo		000000
Quantidade de estações		000000
GPS - Contribuição da empresa		0,00
GPS - Contribuição Segurados		1.119,94
GPS - Cooperativas		0,00
GPS - Terceiros		0,00
GPS - Seguro acidente de trabalho		0,00
GPS - Salário família		169,41
GPS - Valor Compensável		0,00
GPS - Valor Compensável retido por Tomadores		0,00
EMPRESA OPTANTE PELO SIMPLES		0,00
ISZNTA DA LEI COMPLEMENTAR 110/01		0,00
1/12 avos Salário Maternidade		0,00
Salário Maternidade Gestacional		0,00
Salário Maternidade Por Adoção		0,00
Valor para Beneficiário		0,00
Impostos Deste Pessoal		0,00
IRRF 1ª RPA		0,00
GRFP - Mês anterior		0,00
GRFP - Mês Rescdo		0,00
GRFP - Anos Prévio		0,00
GRFP - Multa		0,00

15/02/2022 - BANCO DO BRASIL - 10:44:22  
242602426 SEGUNDA VIA 0001

COMPROVANTE DE TRANSFERENCIA  
DE CONTA CORRENTE P/ CONTA CORRENTE

CLIENTE: CASA C E BARSANULFO  
AGENCIA: 2426-0 CONTA: 13.144-X

DATA DA TRANSFERENCIA 15/02/2022  
NR. DOCUMENTO 552.426.000.013.320  
VALOR TOTAL 1.083,89

\*\*\*\*\* TRANSFERIDO PARA:  
CLIENTE: RAPHAELLA RAMALHO RIBEIRO  
AGENCIA: 2426-0 CONTA: 13.320-5  
NR. DOCUMENTO 552.426.000.013.144

NR.AUTENTICACAO 0.EEC.1CF.C2E.7D7.A61

04/01/22 11:27 RAPHAELLA RAMALHO RIBEIRO Fechamento do Convênio Pag 1

Cliente LJ Chapa Compra Vence Cupom Valor

Vencimento entre 25/11/21 e 25/12/21

Convenio 00009 ESPAÇO ACOLHEDOR 26 Cupons 1,083.09

CLAUDIA KENNEDI DA SILVA (000001) 01 29/11/2125/12/21 077292/1 44.99  
01 04/12/2125/12/21 093647/1 22.99  
01 23/12/2125/12/21 079706/1 9.99

Total do Cliente 3 Cupons 77.97

CLAUDIANA RODRIGUES SILVA (000003) 01 RAFAEL 02/12/2125/12/21 077572/1 25.49  
01 RAFAEL 10/12/2125/12/21 094348/1 48.47  
01 RAFAEL 14/12/2125/12/21 078814/1 44.04  
01 RAFAEL 14/12/2125/12/21 094796/1 35.11  
01 RAFAEL 14/12/2125/12/21 094797/1 12.99

Total do Cliente 5 Cupons 166.10

FERNANDA MENDES DE SOUZA (000014) 01 04/12/2125/12/21 093686/1 61.97  
01 14/12/2125/12/21 094761/1 44.99

Total do Cliente 2 Cupons 106.96

FLAVIA MARISA DA SILVA (000004) 01 RAFAEL 29/11/2125/12/21 077210/1 109.36  
01 RAFAEL 29/11/2125/12/21 077216/1 23.98  
01 RAFAEL 29/11/2125/12/21 077222/1 12.99  
01 RAFAEL 29/11/2125/12/21 077228/1 24.00  
01 RAFAEL 16/12/2125/12/21 079049/1 31.00

Total do Cliente 5 Cupons 201.33

IARA CRISTINA DA SILVA (000006) 01 RAFAEL 26/11/2125/12/21 092612/1 16.70  
01 RAFAEL 08/12/2125/12/21 078170/1 76.70

Total do Cliente 2 Cupons 93.40



MARIA CECILIA DINIZ COLARES (000008) 01 RAFAEL 01/12/2125/12/21 093167/1 46.15  
01 RAFAEL 02/12/2125/12/21 093353/1 15.00  
01 RAFAEL 07/12/2125/12/21 078090/1 72.98  
01 RAFAEL 08/12/2125/12/21 078171/1 30.94  
01 RAFAEL 10/12/2125/12/21 094312/1 67.69  
01 RAFAEL 13/12/2125/12/21 094546/1 18.35  
01 RAFAEL 17/12/2125/12/21 079079/1 27.99  
01 RAFAEL 22/12/2125/12/21 079551/1 27.88  
01 RAFAEL 22/12/2125/12/21 095625/1 130.35

Total do Cliente 9 Cupons 437.33

JESPESA PAGA COM RECURSOS DO  
MUNICÍPIO DE JERIQUEARA-SP  
Repasso SECRETARIA *Amil de caril*  
Termo de Colaboração n° *0118*  
Valor R\$ 1083,89

**EXERCÍCIO**  
*2022*



		<b>PREFEITURA MUNICIPAL DE FRANCA</b> <b>SECRETARIA MUNICIPAL DE FINANÇAS</b> <b>NOTA FISCAL ELETRÔNICA DE SERVIÇO - NFS-e</b>			<b>Número da NFS-e</b> <b>8212</b>														
Data e Hora da Emissão		04/02/2022 14:56:23		Competência		4/2/2022		Código de Verificação		OJG9MQYPT									
Número do RPS				No. da NFS-e substituída				Local da Prestação		PEDREGULHO - SP									
<b>Dados do Prestador de Serviços</b>																			
		Razão Social/Nome		BIOFORTE FRANCA SANEAMENTO AMBIENTAL LTDA - ME															
		Nome Fantasia																	
		CNPJ/CPF		18.265.906/0001-01		Inscrição Municipal		65839		Município		FRANCA - SP							
		Endereço e Cep		RUA JOÃO DE GÓES CONRADO ,2525 - SÃO JOSÉ CEP: 14403-446															
		Complemento:		L.23 Q.62		Telefone:		(16)3723-0808		e-mail:		agallys@agallys.com.br							
<b>Dados do Tomador de Serviços</b>																			
Razão Social/Nome		CASA DA CRIANÇA EURIPEDES BARSANULFO																	
CNPJ/CPF		46.733.473/0002-80		Inscrição Municipal				Município		PEDREGULHO - SP									
Endereço e CEP		R RODOLFO DE ALMEIDA ,90 - BELA VISTA CEP: 14470-000																	
Complemento:				Telefone:				e-mail:											
<b>Discriminação dos Serviços</b>																			
SERVIÇOS PRESTADOS DE CONTROLE DE PRAGAS URBANAS (BARATAS DE ESGOTO, FORMIGAS DOMESTICAS, ESCORPIÕES E RATOS). VALOR APROXIMADO DOS TRIBUTOS TRIBUTAÇÃO PELO SIMPLES NACIONAL 9,79 % = 9,79																			
<b>Código do Serviço / Atividade</b>																			
7.13 / 812220000 - IMUNIZAÇÃO E CONTROLE DE PRAGAS URBANAS																			
<b>Detalhamento Específico da Construção Civil</b>																			
Código da Obra								Código ART											
<b>Tributos Federais</b>																			
PIS				COFINS				IR(R\$)				INSS(R\$)		11,00		CSLL(R\$)			
Detalhamento de Valores - Prestador dos Serviços						Outras Retenções						Cálculo do ISSQN devido no Município							
Valor dos Serviços R\$		100,00		Natureza Operação		Valor dos Serviços R\$		100,00		(-) Desconto Incondicionado		1-Tributação no município		(-) Deduções permitidas em lei					
(-) Desconto Incondicionado				Regime especial Tributação		(-) Desconto Incondicionado				(-) Retenções Federais		11,00		0-Nenhum		Base de Cálculo		100,00	
Outras Retenções				Opção Simples Nacional		(x) Alíquota %		5,00		(-) ISS Retido		0,00		1 - Sim		ISS a reter:		( ) Sim (X) Não	
(=) Valor Líquido R\$		89,00		Incentivador Cultura		(-) Valor do ISS: R\$		0,00						2-Não					
Avisos		1- Uma via desta Nota Fiscal será enviada através do e-mail fornecido pelo Tomador dos Serviços. 2- A autenticidade desta Nota Fiscal poderá ser verificada no site, franca.ginfes.com.br com a utilização do Código de Verificação. 3- Documento emitido por ME ou EPP optante pelo Simples Nacional. Não gera direito a crédito fiscal de ISS e IPI.																	

COMPROVANTE DE PAGAMENTO DE TITULOS

CLIENTE: CASA C E BARSANULFO  
AGENCIA: 2426-0 CONTA: 13.144-X

BANCO DO BRASIL

00190000090272767300200008853178588970000008900

BENEFICIARIO:

BIOFORTE F S A LTDA - ME

NOME FANTASIA:

BIOFORTE FRANCA SANEAMENTO AMBIENTA

CNPJ: 18.265.906/0001-01

PAGADOR:

CASA DA CRIANCA EURIPEDES BARSANULF

CNPJ: 46.733.473/0002-80

NR. DOCUMENTO 21.801  
NOSSO NUMERO 27276730000008853  
CONVENIO 02727673  
DATA DE VENCIMENTO 15/02/2022  
DATA DO PAGAMENTO 18/02/2022  
VALOR DO DOCUMENTO 89,00  
JUROS/MULTA 1,96  
VALOR COBRADO 90,96

NR.AUTENTICACAO B.E54.6F1.4B7.A1E.757

Central de Atendimento BB  
4004 0001 Capitais e regioes metropolitanas  
0800 729 0001 Demais localidades.  
Consultas, informacoes e servicos transacionais.

SAC BB  
0800 729 0722  
Informacoes, reclamacoes, cancelamento de  
produtos e servicos.

Ouvidoria  
0800 729 5678  
Reclamacoes nao solucionadas nos canais  
habituais agencia, SAC e demais canais de  
atendimento.

Atendimento a Deficientes Auditivos ou de Fala  
0800 729 0000

		<b>001-9</b>	<b>00190.00009 02727.673002 00008.853178 5 88970000008900</b>		
Local de pagamento				Vencimento	
PAGÁVEL EM QUALQUER BANCO				15/02/2022	
Beneficiário Rua: João de Goes Conrado 2525				Agência / Código do Beneficiário	
BIOFORTE FRANCA SANEAMENTO AMBIENTAL LTDA - ME   CNPJ: 18.265.906/0001-01				2890-8 / 37500-4	
Data do Documento	Nº do Documento	Espécie Doc.	Aceite	Data Processamento	Nosso Número
04/02/2022	00008853	DM	N	04/02/2022	27276730000008853
Uso do Banco	Carteira	Espécie	Quantidade	Valor	Valor Documento
	17	REAL			R\$ 89,00
Instruções (Todas as informações deste bloquete são de exclusiva responsabilidade do beneficiário)  Juros.....: R\$ 0,05933 ao dia. Multa.....: R\$ 1,78. Fatura referente ao serviço nº 38943  Protestar após 30 dias após o vencimento.  <i>DESPESA PAGA COM RECURSOS DO MUNICÍPIO DE JERIQUEARA-SP</i> <i>Repasse SECRETARIA <u>amint/basil</u></i> <i>Termo de Colaboração nº <u>00118</u></i> <i>Valor R\$ <u>90,96</u></i> <b>EXERCÍCIO 2022</b>					(-) Descontos / Abatimentos
					(-) Outras deduções
					(+) Mora / Multa <u>1,96</u>
					(+) Outros acréscimos
					(-) Valor Cobrado <u>90,96</u>
Pagador CASA DA CRIANCA EURIPEDES BARSANULFO, CNPJ: 46.733.473/0002-80 Bela Vista - Pedregulho / SP Rua Clementino Teixeira, nº: 90 - CEP: 14470-000					



RECEBEMOS DE JESSICA FERREIRA NASCIMENTO OS PRODUTOS CONSTANTES DA NOTA FISCAL INDICADA AO LADO		<b>NF-e</b>
DATA DE RECEBIMENTO	IDENTIFICACAO E ASSINATURA DO RECEBEDOR	Nº 000.005.542 SÉRIE 002

 <b>JESSICA FERREIRA NASCIMENTO</b>  Rua Maestro Capia, 26 - Residencial Parque Cumbica, Guarulhos, SP - CEP: 07174120 Fone: 11976165103	<b>DANFE</b> Documento Auxiliar da Nota Fiscal Eletrônica 0: Entrada 1: Saída <span style="border: 1px solid black; padding: 2px;">1</span>	 CHAVE DE ACESSO 3522 0239 8979 2400 0178 5500 2000 0055 4214 3146 9579
	Nº 000.005.542 SÉRIE:002 Folha 1 d 1	Consulta de autenticidade no portal nacional da NF-e <a href="http://www.nfe.fazenda.gov.br/portal">www.nfe.fazenda.gov.br/portal</a> ou no site da Sefaz Autorizadora

NATUREZA DA OPERAÇÃO Venda de mercadorias para consumidor final	PROTOCOLO DE AUTORIZAÇÃO DE USO 135220242323 22/02/2022 11:45:14
INSCRIÇÃO ESTADUAL 127258997114	INSC. ESTADUAL DO SUBST. TRIBUTÁRIO CNPJ 39.897.924/0001-78

<b>DESTINATÁRIO / REMETENTE</b>		C.N.P.J / C.P.F.	DATA DA EMISSÃO
NOME/RAZÃO SOCIAL Espaco Acolhedor Aylton Batist		46.733.473/0002-80	22/02/2022
ENDEREÇO Rua Clementino Teixeira, 90	BAIRRO/DISTRITO Bela Vista	CEP 14470000	DATA DA ENTRADA / SAÍDA 22/02/2022
MUNICÍPIO Pedregulho	FONE/FAX 0000000000	UF SP	INSCRIÇÃO ESTADUAL HORA DE SAÍDA 11:45:12

<b>FATURA/DUPLICATA</b>			

<b>CÁLCULO DO IMPOSTO</b>						
BASE DE CÁLCULO DO ICMS 0,00	VALOR DO ICMS 0,00	BASE DE CÁLCULO DO ICMS SUBSTITUIÇÃO 0,00	VALOR DO ICMS SUBSTITUIÇÃO 0,00	VALOR TOTAL DOS PRODUTOS 44,55		
VALOR DO FRETE 0,00	VALOR DO SEGURO 0,00	DESCONTO 0,00	OUTRAS DESPESAS ACESSÓRIAS 0,00	VALOR DO IPI 0,00	VALOR TOTAL DA NOTA 44,55	

<b>TRANSPORTADOR/VOLUME</b>		RAZÃO SOCIAL MERCADO ENVIOS SERVICOS DE LOGISTICA LTDA.	FRETE POR CONTA 2 - Terceiros	CODIGO ANTT	PLACA DO VEICULO	UF SP	CNPJ/CPF 20.121.850/0001-55
ENDEREÇO Av. das Nacoes Unidas 3003	MUNICÍPIO Osasco	UF SP	INSCRIÇÃO ESTADUAL 492875457119	QUANTIDADE	ESPECIE	MARCA	NUMERAÇÃO
PESO BRUTO		PESO LÍQUIDO					

<b>DADOS DO PRODUTO / SERVIÇOS</b>													
CODIGO PRODUTO	DESCRIÇÃO DOS PRODUTOS / SERVIÇOS	NCM/SH	CSOSN	CFOP	UNID.	QTD.	VLR UNIT.	VALOR TOTAL	B. CALC. ICMS	VALOR ICMS	VALOR IPI	ALÍQUOTAS ICMS   IPI	
CIS-SMART-CARD-1	Leitor E Gravador Smart Card Scr3310, Usb - Frete Gratis	84714190	2102	5102	UN	1	44,55	44,55	0,00	0,00	0,00	0,00	0,00

**DESPESA PAGA COM RECURSOS DO MUNICÍPIO DE JERIKUARA-SP**  
 Repasse SECRETARIA *Amst Joacal*  
 Termo de Colaboração nº *0118*  
 Valor R\$ *59,22*

**EXERCÍCIO**

<b>CÁLCULO DO ISSQN</b>		INSCRIÇÃO MUNICIPAL	VALOR TOTAL DOS SERVIÇOS	BASE DE CÁLCULO DO ISSQN	VALOR DO ISSQN
-------------------------	--	---------------------	--------------------------	--------------------------	----------------

<b>DADOS ADICIONAIS</b>		RESERVADO AO FISCO
Valor aproximado dos tributos (IBPT) R\$21,18. Emitido por ME/EPP optante do Simples Nacional.		

SISBB - SISTEMA DE INFORMACOES BANCO DO BRASIL  
22/02/2022 - AUTOATENDIMENTO - 10.49.41  
2426002426 0001

Comprovante Pix

CLIENTE: CASA C E BARSANULFO  
AGENCIA: 2426-0 CONTA: 13.144-X

PAGAMENTO VIA QR CODE

ID: E0000000020220222133545444193023  
CNPJ DO PAGADOR: 46.733.473/0002-80  
VALOR: 59,22  
DATA: 22/02/2022 - 10:38:28  
COD PRODUTO: mpqprinter20374566695

PAGO PARA: MercadoPago.com Representacoes Ltda.  
CNPJ: 10.573.521/0001-91  
CHAVE PIX: 10573521000191  
INSTITUICAO: 10573521 MERCADO PAGO  
AGENCIA: 0001 - CONTA: 00000000029183335240  
TIPO DE CONTA: Conta Pagamento

Esta transação pode ser tarifada em até 0,99%,  
com valor máximo de R\$ 10,00.

Notificacao enviada em: 22/02/2022 - 10:38:29

DOCUMENTO: 022201  
AUTENTICACAO SISBB: 0.1EF.AD0.AB3.6A5.C3D

Central de Atendimento BB  
4004 0001  
Consultas, informacoes e servicos transacionais.

SAC BB  
0800 729 0722  
Informacoes, reclamacoes, cancelamento de produ-  
tos e servicos.

Ouvidoria  
0800 729 5678  
Reclamacoes nao solucionadas nos canais  
habituais agencia, SAC e Demais canais de  
atendimento.

Atendimento a deficientes auditivos ou fala  
0800 729 0088  
Informacoes, reclamacoes, cancelamento de cartao  
e outros produtos e servicos da Ouvidoria

Confirme a sua compra

Produto R\$ 50<sup>00</sup>  
Envio R\$ 14<sup>67</sup>

Você pagará R\$ 64<sup>67</sup>

Confirmar compra



Leitora Para Cartão Smartcard  
Certificado Digital

Quantidade: 1



Confirme a sua compra

Produto R\$ 44<sup>55</sup>  
Envio R\$ 14<sup>67</sup>

Você pagará R\$ 59<sup>22</sup>

Confirmar compra



Leitora Scr3310 Para Certificado Digital  
A3 Usb - Nf-e

Quantidade: 1



Confirme a sua compra

Produto R\$ 49<sup>99</sup>  
Envio R\$ 21<sup>96</sup>

Você pagará R\$ 71<sup>95</sup>

Confirmar compra



Leitor Smart Card Certificado Digital  
Usb Nfe Nota

Quantidade: 1